

PLANOS DE LEVANTAMIENTO  
PLANTA EXISTENTE, CASA UJUETA



UNIVERSIDAD SANTO  
TOMAS DE AQUINO  
BUCARAMANGA  
FACULTAD ARQUITECTURA

Proyecto de  
Grado

ASESOR PROYECTUAL  
SERGIO TAPIAS URIBE

ASESOR METODOLOGIA:  
IVONNE DUQUE

ASESOR TECNICAS DE INVESTIGACION:  
PEDRO GOMEZ BEJARANO

ASESOR SEMINARIO : HERNANDO  
LADINO BARRIGA

PRESENTADO POR:

EMEL AREVALO  
SANABRIA

2120039

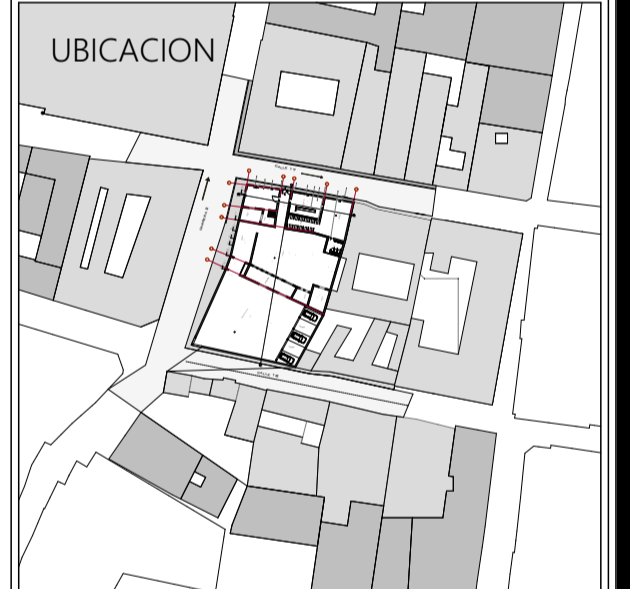

FECHA:

13 de Noviembre 2018

CONVENCIONES:

Planta, levantamiento in situ

2 REFERENCIA DE  
CARPINTERIA

--- LINEA DE CORTE

--- LINEA DE EJE

○ EJE ESTRUCTURAL

■ MURO EN MATERIAL H10

PLANO N°:

1/13

ESCALA:

1\_100

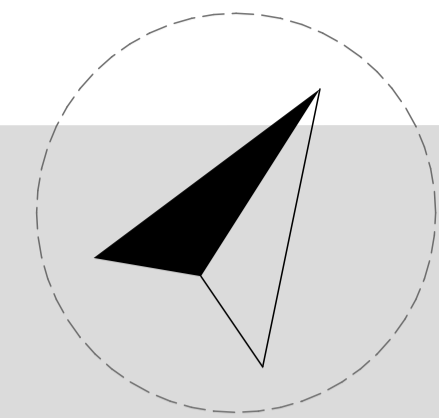

CARRERA 2

CALLE 18

CALLE 17

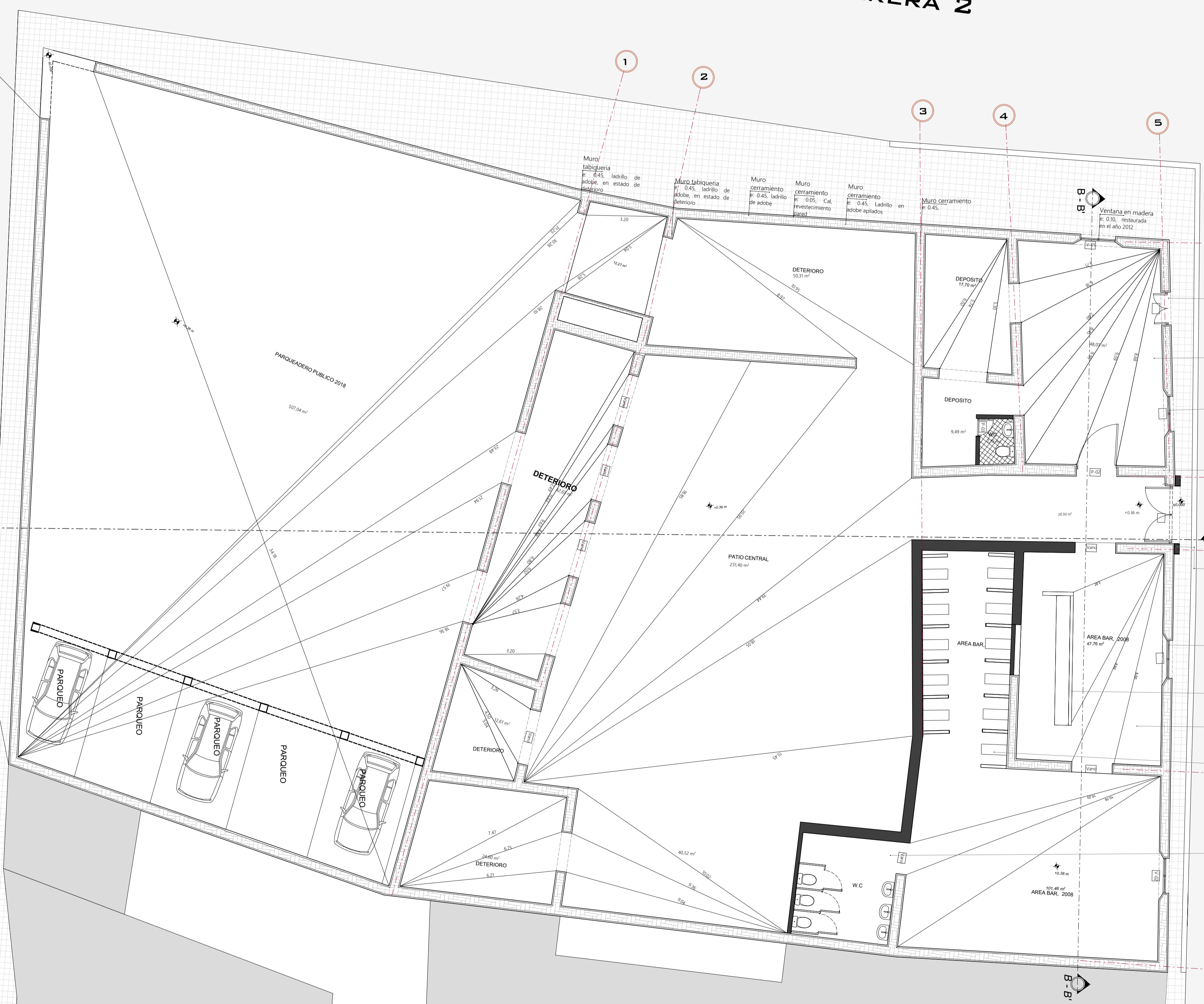

Puerta P-02  
Es una Puerta en madera  
establecida en el año 2002  
para uso en el área de  
venta al por mayor

Enchape  
Ponerse en el año 2002  
agosto a la arquitectura  
colonial, establecido en el  
año 2002

V-01  
Es una ventana en el  
año 2002 con materiales  
agencia a los originales

Muro en adobe  
apilamiento de ladrillos en  
muro de adobe e 0.45m

Portico  
Elemento de representación  
de la vivienda, en su estilo  
colonial

V-02  
Es una ventana en  
madera con rasgos  
históricos, en restauración  
reciente

Antepatio  
Es un espacio en el  
año 2005. Dispuesto para  
uso en el año 2005.

Enchape  
Se destaca elementos de  
cerámica se desconoce  
origen o la restauración.

Sillas en concreto. Área  
implementada para espacio  
complementario del bar,  
año 2005

Baños:  
Espacio designado para uso  
de baño para el encuentro  
social se pierde la  
esencia de comedia de  
portos hidráulicos, según a  
la originalidad de la  
vivienda

METODOLOGIA:  
Levantamiento mediante puntos diagonales, para  
reconstrucción arquitectónica, según norma de  
levantamiento